

---

# 지역 스타트업 글로벌 성장 프로그램 [하이퍼그로스] 지원 출장 계획

---

2026년 3월

## □ 출장목적

- 미국 샌프란시스코 하이퍼그로스 스케일업 씨밋 및 현지 진출 기업·기관 방문을 통해 지역 스타트업의 미국 시장 진출 전략 구체화 및 글로벌 네트워크 확대
- 글로벌 산업 전문가·투자자와의 라운드테이블, 네트워킹 세션 참여를 통해 투자 유치 및 시장 검증 기회 발굴
- Startup Genome 협력 기반 현지 프로그램 운영 현황 점검

## □ 출장개요

- 출 장 지 : 미국 샌프란시스코 일대
- 출장기간 : 2026. 3. 16.(월) ~ 3. 22.(일), 5박 7일
- 출 장 자 : 부산기술창업투자원 실장

구 분	참 가 현 황	비 고
부산창업투자원 실장		1명

※ 기업 측 출장자 : 총 3명 ▷ 000 대표 / 000 상무 외 1인

## □ 기대효과

- 실리콘밸리 기업·기관 방문과 이머전 프로그램을 통해 사업 참여 기업의 GTM 전략, 엔터프라이즈 세일즈, AI 스케일링 등 실질적 진출 전략 수립 및 네트워킹 마련
- 투자사, CVC, 글로벌 기업·전문가와의 네트워킹을 통해 협력·투자 연계 가능성 점검 및 맞춤형 후속 지원 계획 수립

II

**세부 출장 계획**

**세부 일정** ※ 방문기관의 사정에 따라 일정이 변경될 수 있음

일자	시간	주요내용
3/16(월)	12:00 ~ 13:15	이동(부산→인천, 1시간 10분 소요)
	16:00 ~ 10:30	이동(인천→샌프란시스코, 11시간 30분 소요)
	15:00 ~ 18:00	일정 점검 및 사전 협의
3/17(화)	10:00 ~ 12:00	Port of San Francisco 방문 / 미팅
	14:00 ~ 16:00	Plug and Play 방문 / 미팅
	17:00 ~ 20:00	하이퍼그로스 스케일업 써밋 준비 회의
3/18(수)	11:00 ~ 17:30	하이퍼그로스 스케일업 써밋 참가
	12:00 ~ 15:00	프로그램 킥오프 및 브랜드 프로파일 구축 세션
	15:30 ~ 17:30	창업자 패널토크 및 네트워킹
	18:00 ~	복귀
3/19(목)	08:00 ~ 19:30	하이퍼그로스 스케일업 써밋 참가
	09:00 ~ 11:30	미국 시장 진출 및 B2B 세일즈 전략 세션
	13:30 ~ 19:30	투자자·전문가 미팅 및 네트워킹
	20:00 ~	복귀
3/20(금)	09:00 ~ 16:00	창투원-SVC 공동 투자설명회 참가
	16:00 ~ 17:00	IBK창공 실리콘밸리 미팅
	19:00 ~	복귀
3/21(토)	12:40 ~ 17:40	이동(샌프란시스코→인천, 12시간 소요)
3/22(일)	(+1일)	
	19:35 ~ 20:45	이동(인천→부산, 1시간 10분 소요)

※ 방문기관의 사정에 따라 일정이 변경될 수 있음

## □ 세부 일정 추진내용

### ① Port of San Francisco 방문 면담

- 일시/장소 : '26. 3. 17.(화) 10:00 ~ 12:00 / 샌프란시스코 항만청
- 주요내용
  - 코아이·SF Port 간 기술 협력 및 PoC 추진 논의
  - 항만 운영 및 해양·물류 산업 관련 정책 청취
  - 향후 기관 간 협력 및 교류 확대 가능성 검토

### ② 글로벌 AC사 Plug and Play 방문 면담

- 일시/장소 : '26. 3. 17.(화) 14:00 ~ 16:00 / PNP 본사
- 주요내용
  - 기술 분야별 프로그램 매니저 및 투자자 1:1 미팅 진행
  - 미국 시장 진출 및 투자 유치 전략 자문

### ③ 하이퍼그로스 스케일업 씨밋 준비 회의

- 일시/장소 : '26. 3. 17.(화) 17:00 ~ 20:00 / 스타트업 지놈 본사
- 주요내용
  - 하이퍼그로스 스케일업 씨밋 주요 프로그램 및 일정 공유
  - 네트워킹·투자 연계 기회 등 활용 방안 논의
  - 행사 참여 기업 간 사전 교류 및 네트워킹 진행

### ④ 실리콘 밸리 이머전 프로그램(하이퍼그로스 스케일업 씨밋) 참가

- 일시/장소 : '26. 3. 18.(수) 11:00 ~ 3. 19.(목) 20:00 / DLA Piper
- 참여규모 : 약 60명(스타트업, 글로벌 VC, CVC, 기업 임원, 산업 전문가)
- 주요내용
  - 🕒 1일차 : 임원 및 창업자 집중 세션
    - ▶ 기업 혁신 리더 비공개 라운드테이블
    - ▶ 스케일업 리더십 워크숍 및 네트워킹
  - 🕒 2일차 : GTM 전략, 투자 유치 및 글로벌 네트워킹

- ▷ 미국 GTM, 엔터프라이즈 세일즈, AI 기반 스케일링 세션
- ▷ 분야별·기능별 소규모 임원 라운드테이블
- ▷ 투자자 및 전문가 네트워킹·네트워킹 리셉션 및 파이어사이드 챗

## ⑤ 부산창투원-기술보증기금 실리콘밸리 공동 투자설명회(IR) 개최

- 일시/장소 : '26. 3. 20.(금) 9:00 ~ 16:00 / 멘로파크
- 주요내용
  - 기보 실리콘밸리 지점 주관 글로벌 진출 지원 프로그램 소개 세션 참여
  - 현지 VC·투자기관 대상 IR 발표 및 주선 투자가 면담
  - IR·피칭 스킬 컨설팅, 실리콘밸리 지역의 투자 트렌드, 시장공략 사례 등 코칭 및 자문
  - 글로벌 진출 벤처·스타트업 지원 제도 안내
  - 기술금융 및 해외진출 지원 상담
- 주요일정

시간		주요내용	비고
9:00 ~ 10:00	1H	· IR 및 피칭 전략 컨설팅 - 피칭 중심 피드백 제공	전문가 자문
10:00 ~ 12:00	2H	· 美 현지 투자유치 IR Buildup - 미국 투자자 대상 IR Buildup과 투자자 대응 전략	전문가 자문
12:00 ~ 13:00	1H	· 오찬 간담회 및 네트워킹	네트워킹
13:00 ~ 15:00	2H	· 글로벌 시장진입 및 GTM 전략 자문 - 미국 시장 진출을 위한 단계별 실행 및 파트너십 구축 방안	전문가 자문
15:00 ~ 16:00	1H	· SVC 지원사업·제도 소개 및 기술 금융 상담 - K-VIC, 창업진흥원, 중소기업진흥공단, 기술보증기금 4개 기관	기관 프로그램 안내

## ⑥ IBK창공 실리콘밸리 지점 방문 면담

- 일시/장소 : '26. 3. 20.(금) 16:00 ~ 17:00 / 팔로알토
- 주요내용
  - IBK창공 실리콘밸리 지원사업 소개
  - 현지 보육 프로그램 참여 절차 및 연계 방안 협의
  - 향후 프로그램 참여 가능성 및 협력 방향 검토

### III

## 소요 예산

- 소요예산(안) : 금6,171,973원 (금육백일십칠만일천구백칠십삼원)  
 ※ \$1=W1,476 (2026.03.10.기준), 결제일 환율에 따라 변경될 수 있음

### ○ 산출내역

- 체재비 지역별 등급구분 : 샌프란시스코(가등급)([별표 3] 국외여비지급표)
- 여비 지급구분 : 부산기술창업투자원 규정 의거([별표 3] 제2호)

성명	계	항공운임 (원)	체재비(\$)			보험료	비자 발급	준비금
			일비	숙박비	식비			
<b>1. 체재비</b>								
실장	₩ 2,418,493 + \$ 1,459	2,224,400	\$120 (\$30×1일 + \$30×6일×1/2)	\$880 (\$176×5일)	\$459 (\$81×5일+\$81 ×1일×2/3)	33,970	60,123	100,000
<b>2. 차량 대절비</b>								
차량 대절비	₩ 1,600,000	3월 16일 11시 ~ 21일 12시 차량 대절 ▷ 차량 유류비 포함, 차량 기사 불포함 ▷ 프로그램 참가기업 간 공동 차량 이용을 통한 이동 편의 제공을 위한 차량 대절						
<b>₩ 6,171,973</b>		<b>합계</b>						

- ※ \$1=W1,476 , \$1,459 = ₩2,153,480 (2026.03.10. 기준)
- ※ 공용차량 또는 임차차량을 사용한 출장일에 대하여는 일비의 2분의 1을 계산
- ※ 현지 상황에 따라 차량 대절이 아닌 우버 등 다른 교통 수단을 이용할 수 있음
- ※ 수로출장과 항공출장 중의 밤에 대하여는 숙박비를 계산하지 않음
- ※ 식사가 포함된 수로출장과 항공출장에는 식비를 계산하지 않음
- ※ 결제일 환율, 여행사의 사정에 따라 요금 변경될 수 있음

### ○ 예산과목 :

- (체재비) 사업비용/영업비용/일반관리비/여비/국외업무여비
- (차량대절비) 사업비용/영업비용/일반관리비/일반운영비/사무관리비/지급임차료

**붙임 1**

**출장비 산출내역**

**은행 고시환율(2026. 3. 10. 기준)**

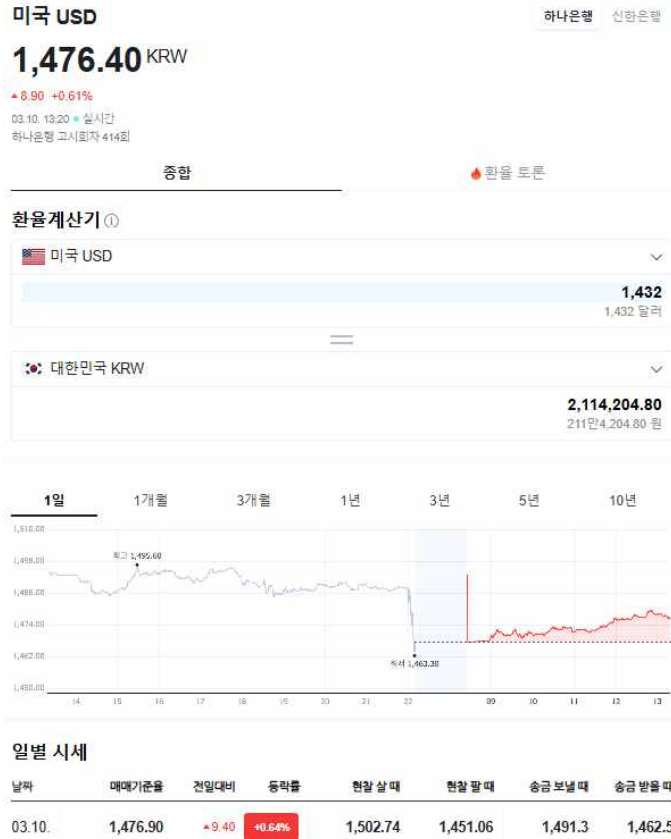

**국외 여비 지급표**

[별표 3]

**국외여비지급표**

(단위 : 미 달러화(\$))

구분	철도문임	선박문임	항공문임	지역등급	일비(\$)	숙박비(\$)	식비(\$)
제1호	실비 (특실)	실비 (특실)	실비 (2등급)	가	40	실비(상한액 282)	133
				나		실비(상한액 207)	99
				다		실비(상한액 162)	72
				라		실비(상한액 108)	61
제2호	실비 (일반실)	실비 (일반실)	실비 (3등급)	가	30	실비(상한액 176)	81
				나		실비(상한액 137)	59
				다		실비(상한액 106)	44
				라		실비(상한액 81)	37